BUD SAGENDORF

660

€ 1 20

ΠΟΠΑΪ

ΔΡΑΓΟΥΝΗΣ

bibi-bo

Η από γρυπεία τοῦ κόσμου

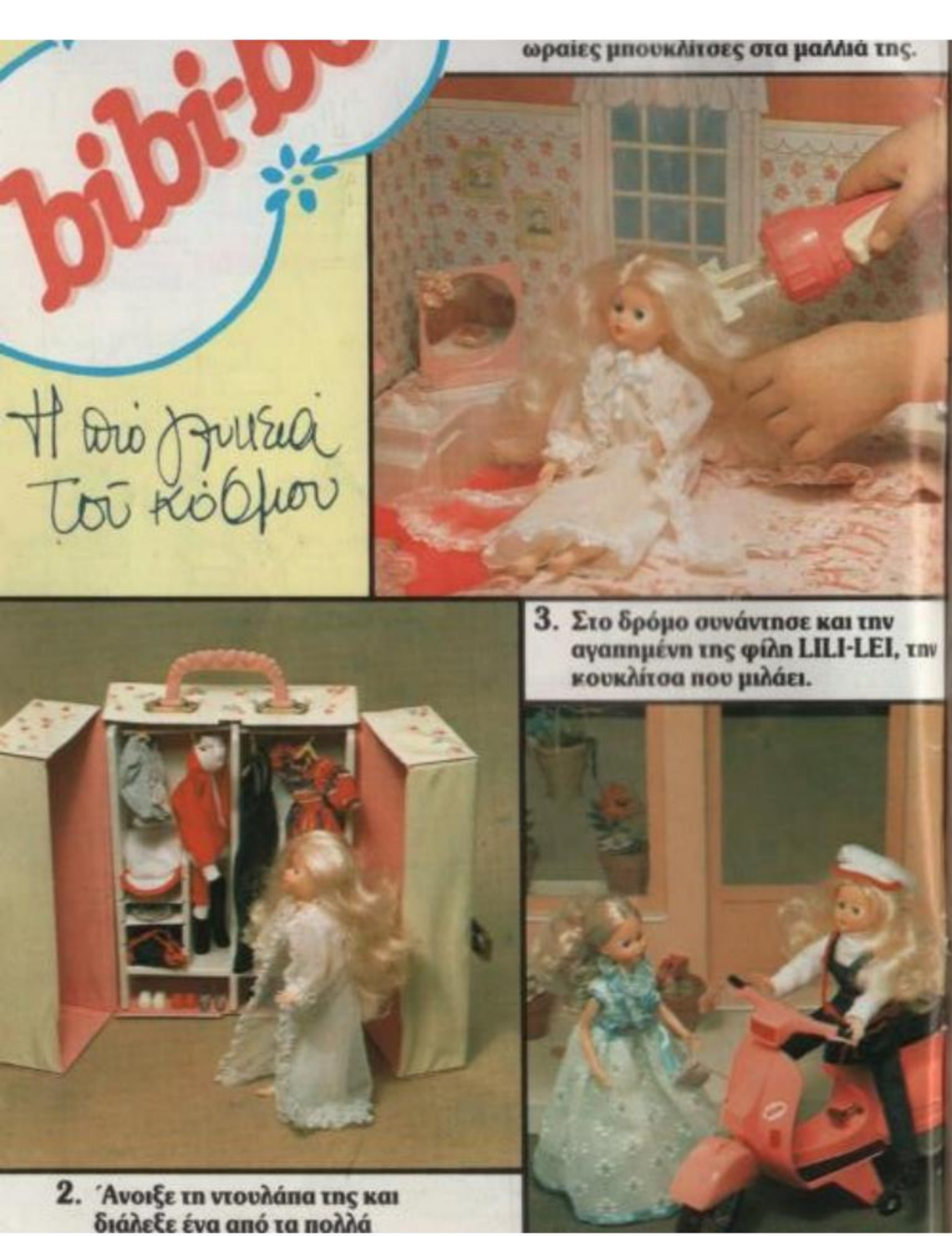

ωραίες μπουκλίτσες στα μαλλιά της.

3. Στο δρόμο συνάντησε και την αγαπημένη της φίλη LILI-LEI, την κουκλίτσα που μιλάει.

2. Άνοιξε τη ντουλάπα της και διάλεξε ένα από τα πολλά

ΕΝΑ ΚΡΕΒΑΤΙ ΓΙΑ ΤΗΝ ΟΛΙΒ

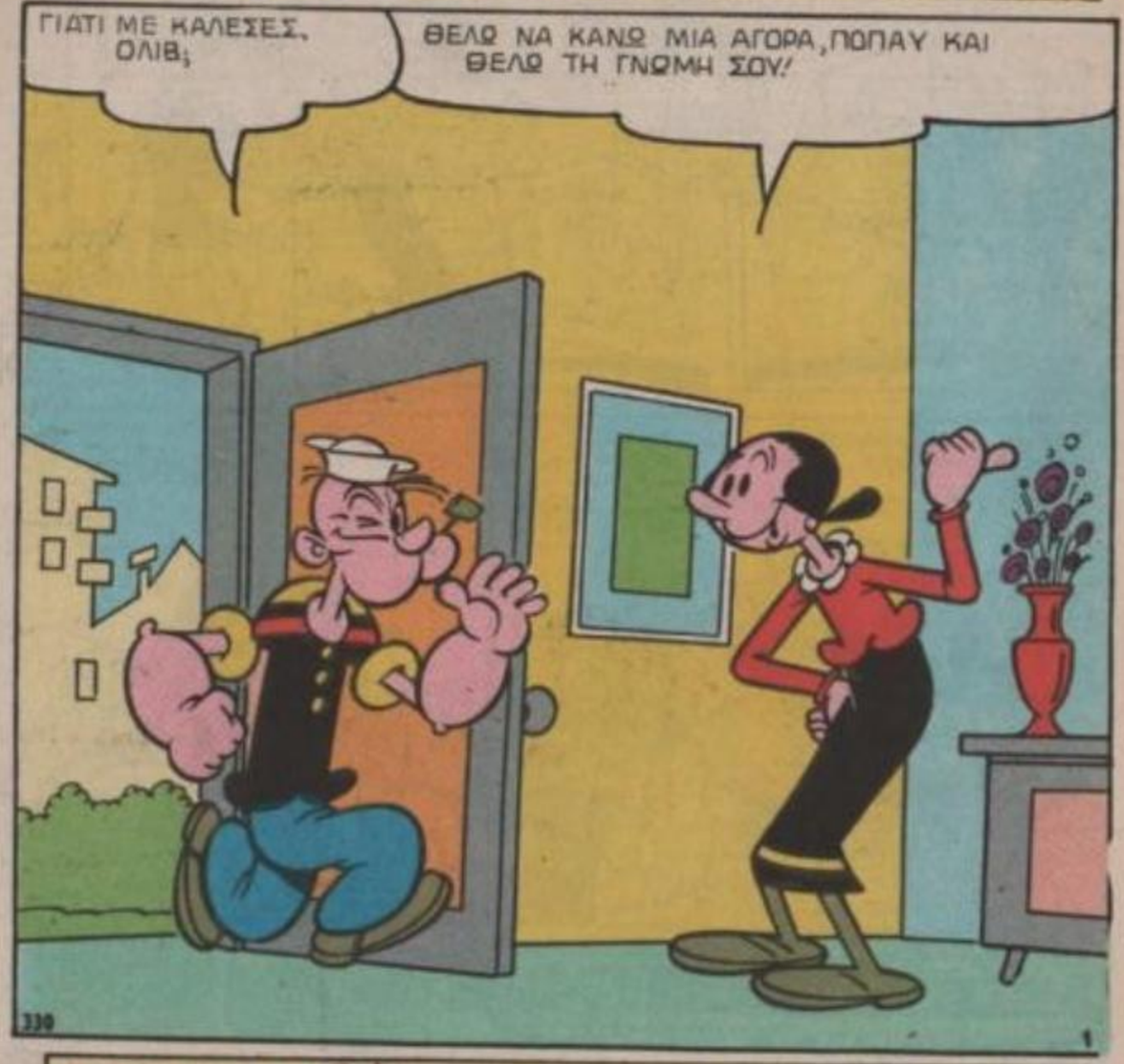

ΠΟΠΑΫ®
ΕΒΔΟΜΑΔΙΑΙΟ ΠΑΙΔΙΚΟ ΠΕΡΙΟΔΙΚΟ
ΕΤΟΣ ΙΔ ΑΡΙΘ.660 — ΔΡΧ 40 — 13 ΦΕΒΡΟΥΑΡΙΟΥ 1986
ΓΡΑΦΕΙΑ: ΛΥΚΑΒΗΤΤΟΥ 1γ 10672 ΑΘΗΝΑ ΤΗΛ. 3637.091 — 3638.842 • ΕΡΓΟΣΤΑΣΙΟ: ΑΜΑΡΟΥΣΙΟΥ / ΧΑΛΑΝΔΡΙΟΥ 59 — 15125. ΤΜΗΜΑ ΔΙΑΦΗΜΙΣΕΩΝ: ΤΗΛ. 6829.080-1-2.
Έκδότης - Διευθυντής
ΙΩΑΝΝΗΣ Γ. ΔΡΑΓΟΥΝΗΣ Λεωφ. Κοκκιναρά 36 & Παλλάδος - Πολιτεία
Διεύθυνσις συντάξεως ΓΕΩΡΓΙΟΣ Ι. ΔΡΑΓΟΥΝΗΣ ΚΩΝ/ΝΟΣ Ι. ΔΡΑΓΟΥΝΗΣ
Υπεύθυνος τυπογραφείου Β. Γεωργιάδης Ξενοφώνοντος 85 - 87
© 1983 KING FEATURES SYNDICATE, INC. PRODUCTIONS PRINTED IN GREECE

ΑΠΟΦΑΣΙΣΑ Ν' ΑΛΛΑΞΩ ΤΟ ΠΑΛΙΟ ΜΟΥ ΚΡΕΒΒΑΤΙ!

ΓΙΑΤΙ;... ΜΟΥ ΦΑΙΝΕΤΑΙ ΓΕΡΟ ΑΚΟΜΗ!

ΠΛΑΚΑ ΜΟΥ ΚΑΝΕΙΣ; ΟΥΤΕ ΤΡΑΜΠΑΛΑ ΝΑΤΑΝ!

ΣΑ ΝΑΧΕΙΣ ΔΙΚΙΟ!

CREEK

CRIIIIK

ΚΙ ΑΠΟ ΠΟΥ ΛΕΣ, ΝΑ ΤΟ ΑΓΟΡΑΣΕΙΣ;

ΑΠΟ ΤΑ ΗΝΩΜΕΝΑ ΕΡΓΟΣΤΑΣΙΑ, ΦΥΣΙΚΑ!

ΕΔΩ ΕΧΕΙ ΜΕΓΑΛΗ ΠΟΙΚΙΛΙΑ ΕΠΙΠΛΩΝ!

ΗΝΩΜΕΝΑ ΕΡΓΟΣΤΑΣΙΑ.

ΘΑ ΗΘΕΛΑ Ν' ΑΓΟΡΑΣΩ ΕΝΑ ΚΡΕΒΒΑΤΙ!

ΕΧΟΥΜΕ ΟΤΙ ΘΕΛΗΣΕΤΕ, ΔΕΣΠΟΙΝΙΣ!

ΠΩΣ ΣΑΣ ΦΑΙΝΕΤΑΙ ΑΥΤΟ ΤΟΥ 700;

ΑΠΙΘΑΝΟ!

ΚΑΙ Η ΤΙΜΗ ΤΟΥ;

5000 ΔΟΛΛΑΡΙΑ!

ΟΛΙΒ! ΩΧ... ΠΑΕΙ! ΛΙΠΟΘΥΜΗΣΕ!

ΛΥΠΑΜΑΙ... ΕΓΩ... ΔΕΝ ΦΑΝΤΑΣΤΗΚΑ...

ΚΑΛΑ... ΔΕΝ ΕΧΕΤΕ ΠΙΟ ΟΙΚΟΝΟΜΙΚΑ;

ΚΑΙ ΒΕΒΑΙΑ! ΑΝ ΘΕΛΕΤΕ, ΑΚΟΛΟΥΘΕΙΣΤΕ ΜΕ!

ΕΙΜΑΙ ΒΕΒΑΙΗ. ΠΩΣ ΘΑ ΜΟΥ ΔΕΙΞΕΙ ΚΑΤΙ ΓΙΑ ΤΗΝ ΠΕΡΙΠΤΩΣΗ ΜΟΥ!

ΑΥΤΟ ΕΙΝΑΙ ΤΟ ΜΟΝΤΕΛΟ "ΟΝΕΙΡΟ", ΜΑΛΑΚΟ ΚΑΙ ΑΝΕΤΟ!
ΜΠΟΡΩ ΝΑ ΤΟ ΔΟΚΙΜΑΣΩ;
ΠΑΝΤΑ ΟΝΕΙΡΕΥΟΜΟΥΝ ΕΝΑ ΚΡΕΒΒΑΤΙ ΣΑΝ ΚΙ ΑΥΤΟ!
ΠΡΟΣΕΞΕ!
ΒΟΗΘΕΙΑ!
ΟΥΛΠ!
ΠΛΟΦ
ΓΚΑΣΠ!
ΑΟΥΓΚ!
ΒΡΑΜ
ΜΟΥ ΠΑΡΑΦΑΙΝΕΤΑΙ ΕΛΑΣΤΙΚΟ!
ΠΩΣ ΔΕΝ ΣΤΡΑΜΠΟΥΛΗΞΑ ΤΟ ΣΒΕΡΚΟ ΜΟΥ!

ΑΥΤΟ, ΤΙ ΜΟΝΤΕΛΟ ΕΙΝΑΙ;
"ΩΤΟΜΑΤΙΚ 2000": ΤΟ ΚΡΕΒΒΑΤΙ ΤΟΥ ΜΕΛΛΟΝΤΟΣ!
ΕΙΝΑΙ ΜΑΛΑΚΟ; ΠΟΣΟ ΣΤΟΙΧΙΖΕΙ;
ΑΥΤΟ ΜΠΟΡΩ ΝΑ ΣΑΣ ΤΟ ΑΦΗΣΩ, ΜΟΝΟ...
ΑΑΑΑΟΥ!
ΔΙΑΒΟΛΟΙ ΚΑΙ ΣΑΤΑΝΑΔΕΣ!
ΠΑΤΗΣΕ ΤΟ ΚΟΥΜΠΙ ΑΝΑΣΗΚΩΜΑΤΟΣ!
ΖΟΥΜ
ΠΕΡΙΜΕΝΕ, ΟΛΙΒΙΑ! ΤΩΡΑ ΑΝΟΙΓΩ ΑΥΤΟ ΚΑΙ ΘΑ Σ' ΕΛΕΥΘΕΡΩΣΩ!
ΚΛΑΝΚ
ΜΗ, ΣΤΑΜΑΤΕΙΣΤΕ!... ΘΑ ΤΟ ΦΡΟΝΤΙΣΩ ΕΓΩ!
ΑΡΚΕΙ ΝΑ ΠΙΕΣΩ ΑΥΤΟ ΤΟ ΚΟΥΜΠΙ!
ΚΛΟΚ

ΒΟΗΘΕΙΑ!

ΖΗΤΑΩ ΣΥΓΝΩΜΗ,ΔΕΣΠΟΙΝΙΣ!

ΖΒΟΥΜ

ΒΡΑΜ

ΤΙ ΣΟΙ ΑΣΤΕΙΑ ΕΙΝΑΙ ΚΑΙ ΤΟΥΤΑ;

ΕΚΛΕΙΣΕ Α-ΠΟ ΜΟΝΟ ΤΟΥ!

ΜΑ ΤΙ ΕΓΙΝΕ Ο ΠΟΠΑΥ;

ΗΤΑΝ ΕΔΩ ΠΡΙΝ ΛΙΓΟ...

ΕΔΩ ΕΙΜΑΙ, ΔΙΑΒΟΛΕ!

ΩΩ! ΕΜΕΙΝΕ ΚΑΤΩ ΑΠΟ ΤΟ ΚΡΕΒΒΑΤΙ!

ΒΟΜΡ

330

ΑΥΤΟ ΤΟ ΜΟΝΤΕΛΟ ΠΑΙΖΕΙ ΜΕ ΤΗ ΖΩΗ ΜΑΣ! ΔΕΝ ΕΧΕΤΕ ΤΙΠΟΤΑ ΠΙΟ ΑΠΛΟ;

ΑΣΦΑΛΩΣ!

ΤΟ ΜΟΝΤΕΛΟ "ΝΤΑΣΤΥ" ΚΟΣΤΙΖΕ ΜΟΝΟ 500 ΔΟΛΛΑΡΙΑ!

"ΜΟΝΟ";

ΚΙ ΕΓΩ ΠΟΥ ΝΟΜΙΖΑ, ΠΩΣ ΜΕ 500 ΔΟΛΛΑΡΙΑ ΑΓΟΡΑΖΕΙΣ ΟΛΟΚΛΗΡΗ ΤΗΝ ΚΡΕΒΒΑΤΟΚΑ-ΜΑΡΑ!

ΚΑΙ ΓΩ!

ΣΟΜΠ! ΕΧΩ ΜΟΝΟ 50 ΔΟΛΛΑΡΙΑ!

ΩΡΑΙΑ!

ΟΠΟΤΕ, ΠΡΕΠΕΙ ΝΑ ΞΕ-ΧΑΣΕΙΣ ΤΟ ΚΑΙΝΟΥ-ΡΙΟ ΚΡΕΒΒΑ-ΤΙ!

ΔΥΣΤΥΧΩΣ, ΣΥΜΦΩΝΩ!

ΤΙ ΘΑ 'ΛΕΓΕΣ, ΝΑ ΣΤΟ ΦΤΙΑ-ΧΝΑ ΕΓΩ;

ΘΑ ΤΑ ΚΑΤΑ-ΦΕΡΝΕΣ, ΛΕΣ;

330

ΜΕ ΤΟΝ ΟΔΗΓΟ "ΦΤΙΑΧΤΟ ΜΟΝΟΣ"; ΔΕΝ ΥΠΑΡΧΕΙ ΠΡΟΒΛΗΜΑ!

Ε, ΤΟΤΕ, ΦΤΙΑΞΤΟ ΜΟΥ!

ΠΑΩ ΑΜΕΣΩΣ, Ν' ΑΓΟΡΑΣΩ ΤΑ ΥΛΙΚΑ!

Σ' ΕΥΧΑΡΙΣΤΩ, ΠΟΠΑΥ!

ΤΙ ΠΟΙΟΤΗΤΑ ΘΕΛΕΤΕ

ΟΤΙ ΠΙΟ ΟΙΚΟΝΟΜΙΚΟ ΥΠΑΡΧΕΙ!

ΟΡΙΣΤΕ! ΤΕΣΣΕΡΙΣ ΤΑΒΛΕΣ ΑΠΟ ΕΛΑΤΟ!

ΠΟΣΟ ΚΑΝΟΥΝ;

30 ΔΟΛΛΑΡΙΑ Η ΤΑΒΛΑ, ΚΑΝΟΥΝ 120 ΔΟΛΛΑΡΙΑ!

ΕΙΣΤΕ ΣΙΓΟΥΡΟΣ;

ΕΙΝΑΙ ΠΟΛΥ ΑΚΡΙΒΑ!

ΚΟΙΤΑΞΕ, ΕΧΟΥΜΕ ΕΝΑ ΖΩΡΟ ΕΞΟΔΑ!

ΑΓΟΡΑ ΞΥΛΕΙΑΣ, ΜΕΤΑΦΟΡΑ, ΑΣΦΑΛΕΙΑ ΚΑΤΑ ΠΥΡΟΣ, ΦΟΡΟΙ...

ΜΜΜ... ΤΙ ΜΠΟΡΩ ΝΑ ΚΑΝΩ, ΠΑ ΝΑ ΣΤΟΙΧΙΣΕΙ ΛΙΓΟΤΕΡΟ;

ΝΑ ΠΑΣ, ΕΚΕΙ ΠΟΥ ΚΟΒΟΥΝ ΤΑ ΔΕΝΤΡΑ!

ΑΚΡΙΒΩΣ ΑΥΤΟ ΘΑ ΚΑΝΩ, ΛΟΙΠΟΝ...

ΕΦΤΑΞΑ, ΕΠΙΤΕΛΟΥΣ!

ΤΙ ΕΠΙΘΥΜΕΙΤΕ;

ΠΟΣΟ ΚΟΣΤΙΖΟΥΝ 4 ΤΑΒΛΕΣ ΑΠΟ ΕΛΑΤΟ;

ΜΜΜ...4 ΤΑΒΛΕΣ ΑΠΟ ΕΛΑΤΟ, ΚΟΣΤΙΖΟΥΝ 80 ΔΟΛΛΑΡΙΑ!
ΜΑ ΕΓΩ ΕΧΩ ΜΟΝΟ 50!

Σ' ΑΥΤΗ ΤΗΝ ΤΙΜΗ ΜΠΟΡΩ ΝΑ ΣΟΥ ΔΩΣΩ ΕΝΑΝ ΚΟΡΜΟ, ΓΙΑ ΚΟΨΙΜΟ!
ΔΕΝ ΕΧΩ ΑΛΛΗ ΕΠΙΛΟΓΗ!

ΠΑΩ ΣΤΟΥΣ ΞΥΛΟΚΟΠΟΥΣ!
ΠΕΣ, ΠΩΣ ΣΕ ΣΤΕΛΝΩ ΕΓΩ!

ΝΑ, ΕΚΕΙ ΚΑΤΩ ΤΟ ΔΑΣΟΣ!

ΚΑΙ ΔΩ ΤΕΛΕΙΩΝΕΙ ΤΟ ΜΟΝΟΠΑΤΙ!

ΔΕΝ ΜΕΝΕΙ, ΠΑΡΑ ΝΑ ΖΥΝΕΧΙΣΩ ΠΕΡΠΑΤΩΝΤΑΣ!

Μ' ΑΥΤΑ ΤΑ ΔΥΟ ΣΠΑΤΣΑΡΑΜΕ, ΤΖΙΜ!
Ο.Κ., ΜΙΣΤΕΡ!

ΤΩΡΑ ΚΟΒΩ ΤΑ ΚΛΑΡΙΑ!

ΚΑΙ ΤΑ ΡΙΧΝΩ ΣΤΟ ΠΟΤΑΜΙ!

ΜΑΖΙ ΜΕ ΤΑ ΤΕΛΕΥΤΑΙΑ, ΠΟΥ ΚΟΨΑΜΕ!

ΜΑ ΤΟΥΣ ΔΙΑΒΟΛΟΥΣ!

ΔΕΝ ΘΑ ΤΑ ΑΠΟΦΥΓΩ!

ΔΙΑΒΟΛΟΙ ΚΑΙ ΣΑΤΑΝΑΔΕΣ!

ΑΟΥΓΚ!
BRROOM

ΜΠΛΟΥΜΠ! ΠΟΥ ΕΙΜΑΙ;

ΑΑ, ΒΡΙΣΚΟΜΑΙ ΣΤΟ ΠΟΤΑΜΙ. ΜΑΖΙ ΜΕ ΤΟΥΣ ΚΟΡΜΟΥΣ, ΠΟΥ ΚΑΤΕΒΑΙΝΟΥΝ ΣΤΗΝ ΠΕΔΙΑΔΑ!

ΑΥΤΟ ΤΟ ΦΡΑΓΜΑ ΚΑΤΕΥΘΥΝΕΙ ΤΟΥΣ ΚΟΡΜΟΥΣ, ΠΡΟΣ ΜΙΑ ΠΑΡΑΚΑΜΨΗ ΤΟΥ ΠΟΤΑΜΟΥ!

ΤΩΡΑ, ΔΙΑΣΧΙΖΟΥΜΕ ΜΙΑ ΖΥΡΑΓΓΑ!

ΟΧ!...ΕΚΕΙ ΚΑΤΩ, ΕΙΝΑΙ ΚΑΤΙ ΑΝΤΡΕΣ!

ΝΑ ΜΗ ΜΕ ΔΟΥΝ ΚΑΛΥΤΕΡΑ!

ΚΑΤΙ ΔΕΝ Μ' ΑΡΕΣΕΙ, ΕΔΩ ΠΕΡΑ!

ΑΥΤΟΙ ΕΙΝΑΙ ΟΙ ΤΕΛΕΥΤΑΙΟΙ! ΟΙ ΞΥΛΟΚΟΠΟΙ, ΠΡΕΠΕΙ ΝΑ 'ΧΟΥΝ ΤΕΛΕΙΩΣΕΙ ΓΙΑ ΣΗΜΕΡΑ!

ΑΣ ΤΟΥΣ ΤΑΚΤΟΠΟΙΗΣΟΥΜΕ ΜΕ ΤΟΥΣ ΑΛΛΟΥΣ!
330
14

ΧΑΡΗ Σ' ΕΚΕΙΝΟ ΤΟ ΦΡΑΓΜΑ ΣΤΟ ΠΟΤΑΜΙ, ΠΟΥ ΚΑΤΑΣΚΕΥΑΣΑΜΕ...

...ΤΟ ΕΝΑ ΤΕΤΑΡΤΟ ΤΩΝ ΚΟΜΜΕΝΩΝ ΚΟΡΜΩΝ ΠΟΥ ΡΙΧΝΟΝΤΑΙ ΣΤΟ ΠΟΤΑΜΙ, ΚΑΤΑΛΗΓΕΙ ΣΤΑ ΧΕΡΙΑ ΜΑΣ! ΧΕ! ΧΕ!

ΜΑΣ ΑΠΟΜΕΝΕΙ ΜΟΝΟ Ο ΚΟΠΟΣ ΝΑ ΤΑ ΠΡΙΟΝΙΣΟΥΜΕ, ΜΕΤΑΒΑΛΛΟΝΤΑΣ ΤΑ ΣΕ ΤΑΒΛΕΣ!

ΤΙ ΡΑΤΣΑ ΑΠΑΤΕΩΝ!
330

ΒΟΛΙΚΟ ΝΑ ΠΟΥΛΑΤΕ ΚΑΔΡΟΝΙΑ, ΧΩΡΙΣ ΝΑ ΠΛΗΡΩΝΕΤΕ ΠΡΩΤΗ ΥΛΗ, ΕΤΣΙ;
ΓΚΟΥΛΠ! ΚΙ ΑΥΤΟΣ, ΠΟΙΟΣ ΕΙΝΑΙ;...
15

ΑΠΑΝΩ ΤΟΥ, ΑΔΕΛΦΟΥΛΗ! ΔΕ ΓΟΥΣΤΑΡΟΥΜΕ ΤΟΥΣ ΣΠΙΟΥΝΟΥΣ!
ΓΚΡΡ!
ΩΠΑ...

ΚΡΑΤΑ ΤΟΝ, ΝΑ ΤΟΝ ΚΟΠΑΝΗΣΩ!
ΑΟΥΟΥ!
ΜΠΑΜ

ΠΟΜ
ΕΤΣΙ, ΝΑ ΚΑΤΑΣΚΟΠΕΥΕΙΣ!

ΧΤΥΠΗΣΕ ΤΟ ΚΟΥΠ ΜΕ ΤΟ ΣΠΑΝΑΚΙ!
ΚΛΑΝΚ

ΥΠΟΜΟΝΗ. ΝΑ ΜΑΣΗΣΩ ΚΑΛΑ ΚΑΙ ΒΛΕΠΟΥΜΕ!
ΝΙΑΜ ΝΙΑΜ

ΟΥΓΚ!
ΣΤΗΝ ΠΑΝΤΑ, ΠΙΘΗΚΙΑ!
ΟΥΡΓΚ!

ΘΑ ΣΕ ΚΑΝΟΥΜΕ ΜΑΥΡΟ ΣΤΙΣ ΦΑΠΕΣ!

ΕΙΠΑΤΕ, ΤΙΠΟΤΑ;
ΑΟΥΟΥ!
ΟΥΡΓΚ

ΓΚΡΡ!

ΑΡΚΕΤΑ, ΤΟΥΣ ΕΚΑΝΑ ΣΚΟΝΗ!

ΒΟΗΘ...!

ΑΧΟΥΟΥ!

ΠΟΥ...ΠΟΥ ΕΙΜΑΣΤΕ;

ΕΙΣΤΕ ΣΤΗΝ ΚΛΟΥΒΑ ΚΑΙ ΤΑ ΠΑΙΧΝΙΔΙΑ ΤΕΡΜΑ!

ΕΚΑΝΕΣ, ΣΩΣΤΗ ΔΟΥΛΕΙΑ!

ΥΠΟΧΡΕΩΣΗ ΜΟΥ!

ΠΩΣ ΜΠΟΡΩ, ΝΑ ΣΤΟ ΑΝΤΑΠΟΔΩΣΩ;

ΤΙ ΘΑ ΛΕΓΑΤΕ ΝΑ ΜΟΥ ΔΙΝΑΤΕ, ΕΚΕΙΝΕΣ ΤΙΣ 4 ΤΑΒΛΕΣ ΑΠΟ ΕΛΑΤΟ;

330

ΓΕΙΑ ΧΑΡΑ, ΟΛΙΒ! ΝΑ Η ΖΥΛΕΙΑ!

ΚΑΛΑ...ΠΟΥ ΗΣΟΥΝ ΟΛΟΝ ΑΥΤΟ ΤΟΝ ΚΑΙΡΟ;

ΕΙΝΑΙ ΜΕΓΑΛΗ ΙΣΤΟΡΙΑ, ΑΛΛΑ Σ' ΑΝΤΑΜΟΙΒΗ, ΠΗΡΑ ΤΑ ΖΥΛΑ ΤΖΑΜΠΑ!

ΘΑΥΜΑΣΙΑ! ΕΓΩ ΤΩΡΑ ΒΓΑΖΩ ΕΞΩ ΤΟ ΠΑΛΙΟ ΚΡΕΒΒΑΤΙ!

ΚΑΙ ΤΟ ΚΑΝΩ ΖΥΛΑ ΓΙΑ ΤΟ ΤΖΑΚΙ!

ΕΤΟΙΜΟ ΤΟ ΝΕΟ ΣΟΥ ΚΡΕΒΒΑΤΙ, ΟΛΙΒ! ΣΟΥ ΑΡΕΣΕΙ;

ΔΕ ΜΟΥ ΦΑΙΝΕΤΑΙ ΚΑΙ ΠΟΛΥ ΚΟΜΩΔΟ!

ΕΙΝΑΙ ΓΕΡΟ, ΤΟΥΛΑΧΙΣΤΟΝ;

ΜΠΟΡΕΙΣ, ΝΑ ΤΟ ΔΟΚΙΜΑΣΕΙΣ!

330

ΒΟΗΘΕΙΑΑΑ!
ΒΡΟΥΜ
ΟΛΙΒ.!
ΜΠΛΟΥΜΠ!
ΧΤΥΠΗ-ΣΕΣ;

ΓΚΡΡ! ΚΑΙ ΣΥ ΑΥΤΟ, ΤΟ ΛΕΣ ΚΡΕΒ-ΒΑΤΙ;
ΚΑΛΑ... ΜΠΟΡΩ ΝΑ ΞΑ-ΝΑΠΡΟΣΠΑ-ΘΗΣΩ!

ΜΑΚΡΙΑ ΑΠΟ ΔΩ, ΠΑΛΙΟΦΑΦΛΑΤΑ!
ΓΚΑΣΠ!

ΤΟ ΙΔΙΟ ΒΡΑΔΥ...
ΤΟΥΛΑΧΙΣΤΟΝ ΑΝ ΠΕΡΙΜΕΝΑ ΠΡΟΤΟΥ ΧΑΛΑΣΩ ΤΟ ΠΑΛΙΟ, ΤΩΡΑ ΔΕΝ ΘΑΜΟΥΝ ΥΠΟΧΡΕΩΜΕΝΗ ΝΑ ΚΟΙΜΑΜΑΙ ΣΤΟ ΣΛΙΠΙΝΓΚ-ΜΠΑΝΓΚ!
330
ΤΕΛΟΣ 10

ΕΦΤΑΣΕ Η ΠΙΤΣΑ
ΣΤΟΥ ΛΕΟΝΕ "ΠΙΤΣΕΣ„

Η ΠΙΤΣΑ ΚΑΤΑΚΤΑ ΤΟΥΣ ΠΕΛΑΤΕΣ ΤΩΝ ΜΠΑΡ, ΚΑΙ ΒΛΕΠΩ ΠΩΣ ΔΕΝ ΥΠΑΡΧΕΙ ΠΛΗΘΩΡΑ ΑΠΟ ΧΑΜΠΟΥΡΓΚΕΡ!
313

ΠΑΩ ΚΙ'ΕΓΩ ΓΙΑ ΝΑ ΦΑΩ ΜΙΑ ΠΙΤΣΑ!

ΧΟΝΤΡΕ! ΘΕΛΩ ΜΙΑ ΠΙΤΣΑ!
ΔΕΝ ΦΤΙΑ-ΧΝΩ!

ΑΦΟΥ ΟΛΟΙ ΦΤΙΑΧΝΟΥΝ ΑΛΛΙΩΣ...
ΑΛΛΙΩΣ ΤΙΣ

ΔΕΝ ΘΑ ΞΑΝΑΡΘΩ ΕΔΩ!
ΘΑ ΒΑΛΩ ΤΑ ΚΛΑ-ΜΑΤΑ!

ΚΑΙ ΣΚΟΠΕΥΑ ΝΑ ΣΟΥ ΞΟΦΛΗΣΩ ΤΟ ΠΑΛΙΟ ΜΟΥ ΧΡΕΟΣ!
ΓΚΡΡ...

ΚΑΛΑ! ΠΑΩ ΝΑ ΣΟΥ ΦΤΙΑ-ΞΩ ΜΙΑ! ΕΤΟΙ-ΜΑΣΕ ΤΑ ΛΕ-ΦΤΑ!
ΤΑ'ΧΩ ΕΤΟΙΜΑ ΤΑ ΛΕ-ΦΤΑ!

ΚΙ' ΕΠΕΙΤΑ ΤΑ ΧΑΡΜΠΟΥΡ. ΓΚΕΡ, ΤΑ ΣΥΧΑΙΝΟ-ΜΑΙ!

ΑΡΚΕΙ ΝΑ ΤΑ ΚΟΙΤΑΞΩ, ΤΟ ΚΑ-ΤΑΛΑΒΑΙΝΕΙ ΚΑ-ΝΕΙΣ!

ΑΚΟΜΑ ΚΙ' Η ΜΟΔΑ ΤΟΥΣ ΞΕΠΕΡΑΣΤΗΚΕ!
ΧΛΑΠ!

ΝΑΤΗ Η ΠΙΤΣΑ!
ΠΩ! ΠΩ ΤΙ ΠΡΟ-ΚΛΗΤΙΚΗ!

ΜΙΑΜ! ΜΙΑΜ!
ΜΑ, ΕΣΥ ΕΞΑΦΑΝΙΣΕΣ 18 ΧΑΡΜΟΥΓΚΕΡ! Ε ΕΕ...

ΝΑΙ! ΤΑ ΛΥΠΗΘΗΚΑ. ΗΤΑΝ ΗΜΕΡΩΝ!
ΗΜΕΡΩΝ Ε...

ΤΩΡΑ ΘΑ ΜΟΥ ΤΑ ΠΛΗΡΩΣΕΙΣ!
ΕΓΩ, ΘΑ ΠΛΗΡΩΣΩ ΤΗΝ ΠΙΤΣΑ!

ΑΛΛΟ ΚΑΙ ΤΟΥΤΟ. ΚΙ'ΑΥΤΗ ΠΟΥ ΕΦΑΓΕΣ ΤΩΡΑ;
ΤΩΡΑ ΘΑ ΤΗΝ ΠΛΗΡΩΣΩ!

ΕΓΩ ΘΕΛΩ ΚΑΙ ΤΑ ΛΕΦΤΑ ΤΩΝ ΧΑΜΠΟΥΡΓΚΕΡ!
ΟΧΙ! ΜΟΝΟ ΤΗΝ ΠΙΤΣΑ! ΓΕΙΑ ΣΟΥ ΧΟΝΤΡΕ!

ΑΥΤΟ ΓΙΝΕΤΑΙ, ΚΑΘΕ ΦΟΡΑ ΠΟΥ ΜΠΑΙΝΩ ΣΤΟ ΜΑΓΑΖΙ ΤΟΥ! ΤΡΕΛΛΟΣ ΕΙΝΑΙ;
ΝΤΑΠ!

...ΑΛΛΑ Η ΠΙΤΣΑ ΤΟΥ, ΕΙΝΑΙ ΜΟΥΡΛΙΑ!

ΠΡΕΠΕΙ ΝΑ ΠΑΩ ΣΤΟΝ ΛΕΟΝΕ ΝΑ ΤΟ ΕΠΙΒΕΒΑΙΩΣΩ!!

ΓΕΙΑ ΣΟΥ ΛΕΟΝΕ! ΜΗΠΩΣ ΗΡΘΕ ΕΔΩ Ο ΧΟΝΤΡΟΣ ΝΑ ΠΑΡΕΙ ΠΙΤΣΑ;
ΝΑΙ! ΕΙΧΕ ΚΑΠΟΙΟΝ ΠΕΛΑΤΗ!

ΕΓΩ ΗΜΟΥΝ Ο ΠΕΛΑΤΗΣ!
ΑΡΑ, ΘΑ ΔΙΑΠΙΣΤΩΣΕΣ ΤΗΝ ΠΟΙΟΤΗΤΑ ΤΗΣ ΠΙΤΣΑΣ ΜΟΥ!

ΜΠΑ! ΑΝΑΓΚΑΣΤΗΚΑ ΝΑ ΦΑΩ 18 ΧΑΜΠΟΥΡΓΚΕΡ ΓΙΑ ΝΑ ΦΤΙΑΞΩ ΤΗ ΓΕΥΣΗ ΜΟΥ!
ΕΙΣΑΙ ΤΡΕΛΛΟΣ! ΕΙΝΑΙ ΑΠΙΘΑΝΗ!

ΓΙΑΤΙ ΔΕΝ ΠΑΜΕ ΣΤΟ ΧΟΝΤΡΟ ΝΑ ΜΑΘΕΙΣ;

ΕΣΥ ΜΕ ΠΡΟΚΑΛΕΙΣ!

ΘΑ ΣΤΟ ΠΕΙ ΚΙ'Ο ΙΔΙΟΣ! ΕΦΑΓΑ ΙΘ ΧΑΜΠΟΥΡΓΚΕΡ!

ΠΑΜΕ ΝΑ ΤΟΝ ΒΡΟΥΜΕ!

ΚΟΙΤΑ! ΤΥΡΙ, ΖΑΜΠΟΝ, ΚΑΠΑΡΗ, ΑΝΤΖΟΥΓΙΑ, ΛΑΔΙ, ΝΤΟΜΑΤΑ...

ΠΟΙΗΜΑ!

ΕΙΝΑΙ ΑΛΗΘΕΙΑ ΟΤΙ ΕΦΑΓΑ ΙΘ ΧΑΡΜΠΟΥΡΓΚΕΡ!

ΒΕΒΑΙΑ!

ΔΙΑΟΛΕ!

ΚΙ' ΟΠΩΣ ΒΛΕΠΕΙΣ ΣΤΑ ΚΑΡΒΟΥΝΑ!

ΤΟ ΒΛΕΠΩ!

ΜΕΧΡΙ ΝΑ ΨΗΘΕΙ ΣΟΥ ΠΡΟΣΦΕΡΩ ΑΥΤΟ ΤΟ ΠΟΤΗΡΙ!

ΕΥΧΑΡΙΣΤΩ!

ΕΛΑ ΜΑΖΙ ΜΟΥ!

Σ'ΑΚΟΛΟΥΘΩ!

ΘΑ ΣΟΥ ΚΑΝΩ ΜΙΑ ΠΙΤΣΑ ΒΑΣΙΛΙΚΟΥ ΜΕΓΕΘΟΥΣ ΚΑΙ Θ'ΑΝΑΓΚΑΣΤΕΙΣ ΝΑ ΜΕ ΠΑΡΑΔΕΧΤΕΙΣ!

ΘΑ ΤΟ ΔΟΥΜΕ!

ΠΕΡΙΜΕΝΩ ΤΗ ΓΕΥΣΤΙΚΗ ΣΟΥ ΠΙΤΣΑ!

ΚΕΡΝΑΕΙ ΤΟ ΜΑΓΑΖΙ!

ΓΙΟΥΠΙ!

ΠΑΙΧΝΙΔΙ

ΣΥΜΠΛΗΡΩΣΤΕ ΤΟ ΔΙΑΣΤΗΜΟΠΛΟΙΟ ΜΕ ΤΑ ΠΡΟΣΩΠΑ ΠΟΥ ΠΡΟΤΙΜΑΤΕ!

ΑΠΟΤΕΛΕΙΩΣΤΕ ΤΟ

ΣΥΜΠΛΗΡΩΣΤΕ ΤΗ ΖΩΓΡΑΦΙΚΗ ΤΗΣ ΒΙΝΕΤΤΑΣ!

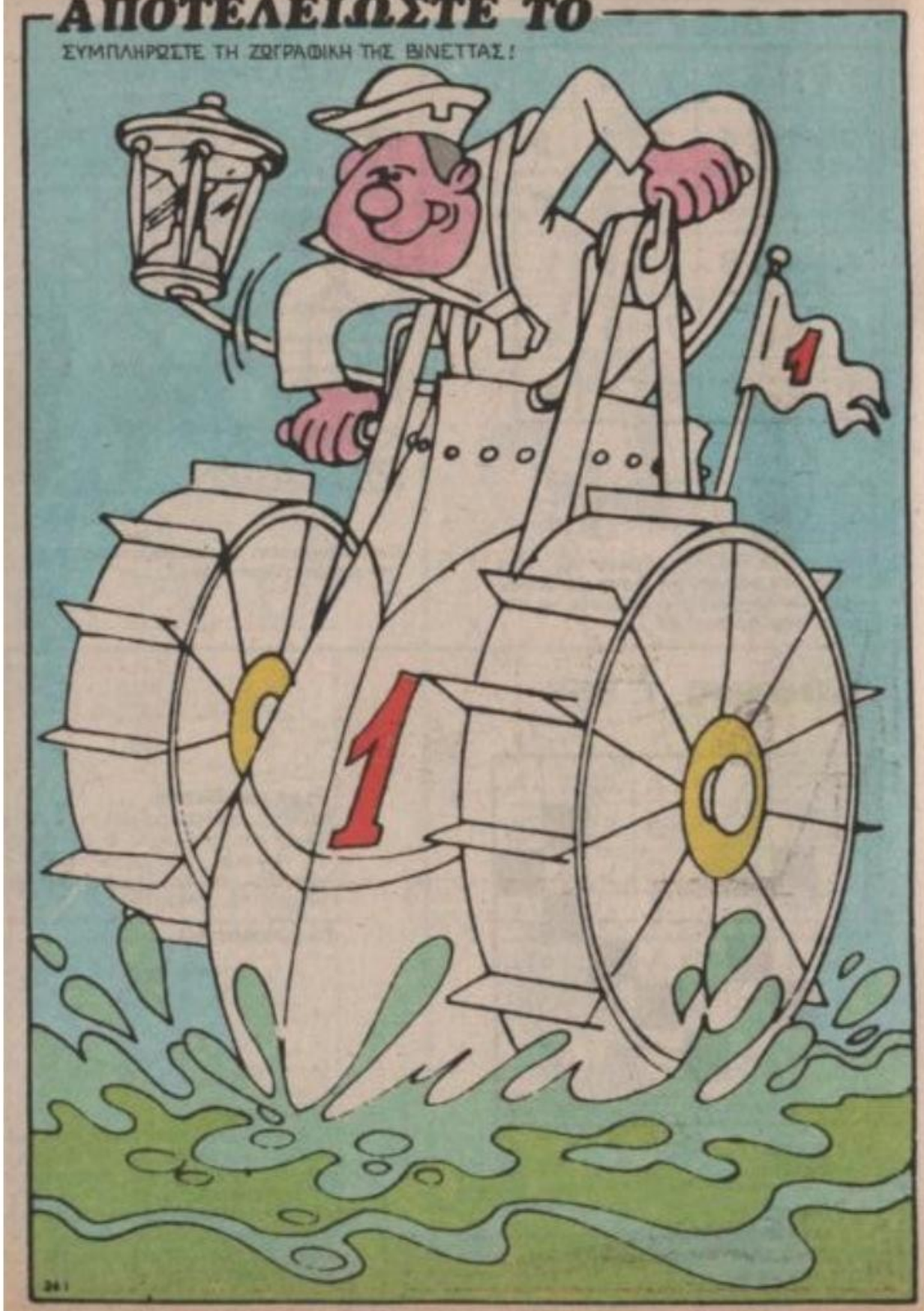

ΕΪ!Ο ΠΟΠΑΪ ΑΛΛΑΖΕΙ ΠΟΡΕΙΑ! ΘΕΛΕΙ ΝΑ ΜΕ ΚΟΡΟΪΔΕΨΕΙ!

ΤΟ ΞΕΡΕΙΣ ΜΠΑΜΠΑ, ΟΤΙ ΔΕΝ ΜΠΟΡΩ ΝΑ ΒΡΩ ΤΟ ΝΗΣΑΚΙ!

ΟΥΧ! ΜΠΑΜΠΑ ΠΟΥ ΕΙΣΑΙ;

ΑΧ! ΧΑΘΗΚΕ Η ΒΑΡΚΑ!

ΤΩΡΑ ΚΑΤΑΛΑΒΑ! ΤΗΝ ΠΗΡΕ ΑΥΤΟΣ!
321

ΘΑ ΠΗΡΕ ΕΙΔΗΣΗ ΤΗ ΜΑΝΟΥΒΡΑ ΚΑΙ ΠΑΕΙ ΣΤΟ ΝΗΣΑΚΙ ΜΕ ΤΗ ΒΑΡΚΑ!
2

ΠΕΡΙΜΕΝΕ ΜΠΑΜΠΑ! ΓΙΑΤΙ ΤΟ'ΣΚΑΣΕΣ;

ΓΙΑΤΙ ΔΕΝ ΜΠΟΡΕΙΣ ΝΑ ΒΡΕΙΣ ΟΥΤ' ΕΝΑ ΝΗΣΑΚΙ Μ'ΕΝΑ ΦΑΡΟ 15 ΜΕΤΡΑ ΥΨΟΣ!
ΟΠΑ!

ΝΑ Η ΤΑΒΕΡΝΑ ΠΟΥ ΜΟΥ ΑΦΗΣΕ ΚΛΗΡΟΝΟΜΙΑ Ο ΦΙΛΟΣ ΜΟΥ Ο ΣΛΙΜ!

ΟΥΧ! ΤΙ ΒΡΟΜΕΡΟ ΠΑΛΙΟΣΠΙΤΟ!
321

ΚΟΙΤΑ ΠΟΝΤΙΚΙΑ! ΠΑΡΑΤΑ ΤΑ ΚΑΙ ΠΑΜΕ ΝΑ ΦΥΓΟΥΜΕ ΤΩΡΑ!
3

ΔΕΝ ΑΞΙΖΕΙ ΤΟΝ ΚΟΠΟ ΝΑ ΞΑΝΑΝΟΙΞΕΙΣ ΑΥΤΟ ΤΟ ΜΕΡΟΣ. ΕΙΝΑΙ ΠΑΜΠΑΛΑΙΟ!!
ΚΑΛΥΤΕΡΑ!

ΘΑ'ΝΑΙ ΠΑΛΙΟ ΚΑΙ ΤΟ ΚΡΑΣΙ ΠΟΥ ΥΠΑΡΧΕΙ ΕΔΩ!
ΓΚΡΡ...

ΓΙΑ ΝΑ ΔΟΥΜΕ ΛΙΓΟ ΕΔΩ ΜΕΣΑ ΣΤΟΝ ΠΑΓΚΟ!

ΠΟΥΦ! ΜΟΝΟ ΑΔΕΙΑ ΜΠΟΥΚΑΛΙΑ!

ΚΑΤΑΡΑ! ΛΕΣ ΝΑ ΤΟ ΗΠΙΑΝ ΤΑ ΦΑΝΤΑΣΜΑΤΑ;
ΧΜ...
321

ΕΧΩ ΜΙΑ ΙΔΕΑ! ΘΑ ΠΑΡΩ ΤΟ ΞΕΝΤΟΝΙ ΑΠΟ ΤΗΝ ΚΟΥΚΕΤΑ ΤΟΥ ΠΛΟΙΟΥ!
4

ΤΩΡΑ ΠΑΩ ΝΑ ΡΙΞΩ ΜΙΑ ΜΑΤΙΑ ΣΤΗΝ ΑΠΟΘΗΚΗ!

ΟΥΑΑ!!
ΑΧ! ΕΝΑ ΦΑΝΤΑΣΜΑ!

ΑΦΟΥ ΕΙΝΑΙ ΜΕΣΑ ΣΤΗΝ ΤΑΒΕΡΝΑ ΣΗΜΑΙΝΕΙ ΟΤΙ ΕΙΝΑΙ ΤΟ ΦΑΝΤΑΣΜΑ ΤΟΥ ΦΙΛΟΥ ΜΟΥ ΣΛΙΜ!

ΑΓΑΠΗΤΕ ΜΟΥ ΓΕΡΟ-ΣΛΙΜ ΠΟΣΟ ΧΑΙΡΟΜΑΙ ΠΟΥ ΣΕ ΞΑΝΑΒΛΕΠΩ!!
ΕΕ!

ΘΥΜΑΣΑΙ ΤΑ ΜΕΘΥΣΙΑ ΠΟΥ ΚΑΝΑΜΕ ΜΑΖΙ!
ΩΧ! ΔΕΝ ΤΡΟΜΑΞΕ!
321

ΗΣΟΥΝΑ ΕΥΓΕΝΙΚΟΣ ΠΟΥ Μ' ΑΦΗΣΕΣ ΚΛΗΡΟΝΟΜΙΑ ΤΗΝ ΤΑΒΕΡΝΑ! ΕΛΠΙΖΩ ΝΑ ΥΠΑΡΧΕΙ ΑΠΙΘΑΝΟ ΠΑΛΙΟ ΚΡΑΣΙ!
Ε...Ε ΟΧΙ!
5

ΟΥΤΕ ΣΤΑΓΟΝΑ! ΤΟ ΡΟΥΦΗΞΑ ΟΛΟ ΕΓΩ, ΟΣΟ ΖΟΥΣΑ!
ΤΙ;
ΕΣΥ ΤΟ'ΚΑΝΕΣ ΑΥΤΟ; ΤΟΛΜΗΣΕΣ ΝΑ Μ'ΑΦΗΣΕΙΣ ΚΛΗΡΟΝΟΜΙΑ ΜΙΑ ΤΑΒΕΡΝΑ, ΧΩΡΙΣ ΚΡΑΣΙ;
ΕΙΣΑΙ ΕΝΑΣ ΕΓΩΪΣΤΑΡΟΣ ΚΑΙ ΜΙΖΟΣ!
ΟΥΧ! ΑΣΤΟ! ΕΕΠ!
ΑΡΠΑ ΑΥΤΗ!
ΟΥΧ!
ΒΖΙΙΙΝ!
ΝΑ! ΝΑ!
ΟΥΧ!
ΝΤΑΠ!
ΝΑ! ΝΑ!!
ΓΚΑΠ!
321
6

ΓΚΡΡ...
ΔΡΟΜΟ ΠΡΟΤΟΥ ΜΟΥ ΣΠΑΣΕΙ ΤΑ ΚΟΚΑΛΑ!
ΓΚΑΠ
ΤΟ ΚΟΛΠΟ ΤΟΥ ΦΑΝΤΑΣΜΑΤΟΣ ΔΕΝ ΕΠΙΑΣΕ!
...Ο ΠΟΠΑΪ ΔΕΝ ΒΛΕΠΕΙ ΜΙΑ ΤΡΥΠΑ ΚΑΙ...
AMAN!
ΒΖΙΙΙ
ΕΠΕΣΑ ΜΕΣ' ΣΤΗΝ ΑΠΟΘΗΚΗ! ΕΙΝΑΙ ΓΕΜΑΤΗ ΜΕ ΒΑΡΕΛΙΑ ΚΡΑΣΙ!
ΟΥΦ! ΞΕΘΥΜΑΝΑ!
ΣΛΙΜ!
321
7

ΑΧ! ΚΑΫΜΕΝΕ ΜΟΥ ΣΛΙΜ! ΣΕ ΚΑΤΑΝΤΗΣΑ ΣΦΟΥΡΓΑΡΟΠΑΝΟ! ΑΝ ΚΑΙ ΔΕΝ Μ' ΑΦΗΣΕΣ ΚΡΑΣΙ, ΔΕΝ ΣΟΥ ΑΞΙΖΕ ΤΕΤΟΙΑ ΤΥΧΗ!

ΕΪ! ΜΑ ΑΥΤΟ ΤΟ ΞΕΝΤΟΝΙ...

... ΕΧΕΙ ΤΟ ΜΟΝΟΓΡΑΜΜΑ ΤΟΥ ΠΟΠΑΪ ΚΕΝΤΗΜΕΝΟ ΑΠ' ΤΗΝ ΟΛΙΒ!

ΤΟΤΕ ΔΕΝ ΗΤΑΝ ΦΑΝΤΑΣΜΑ! ΗΤΑΝ ΚΟΛΠΟ ΤΟΥ ΠΟΠΑΪ! ΓΚΡΡ...

ΚΑΛΥΤΕΡΑ ΕΤΣΙ! ΤΩΡΑ ΕΧΩ ΜΙΑ ΕΛΠΙΔΑ ΝΑ ΒΡΩ ΤΟ ΚΡΑΣΙ! ΩΧ! Η ΠΟΡΤΑ ΔΕΝ ΑΝΟΙΓΕΙ!

... ΕΙΝΑΙ ΑΔΥΝΑΤΟ ΝΑ ΤΗΝ ΑΝΟΙΞΩ!!

ΘΑ ΠΡΟΣΠΑΘΗΣΩ ΝΑ ΤΗ ΡΙΞΩ ΜΕ ΤΗΝ ΠΛΑΤΗ!

ΣΦΡΑΓΙΣΑ ΤΗΝ ΠΟΡΤΑ ΤΗΣ ΑΠΟΘΗΚΗΣ ΑΠΟ ΜΕΣΑ!!

ΠΡΟΣ ΤΟ ΠΑΡΟΝ Θ'ΑΝΤΕΞΕΙ ΜΕ ΤΙΣ ΕΠΙΘΕΣΕΙΣ ΤΟΥ ΠΑΠΟΥ!

ΘΑ ΕΞΑΦΑΝΙΣΩ ΤΑ ΒΑΡΕΛΙΑ, ΠΡΟΤΟΥ ΤΗΝ ΡΙΞΕΙ ΚΑΤΩ!

ΘΑ ΤΑ ΒΓΑΛΩ ΑΠ' ΤΗΝ ΤΡΥΠΑ, ΧΩΡΙΣ ΝΑ ΜΕ ΔΕΙ Ο ΠΑΤΕΡΑΣ!

ΘΑ ΤΑ ΚΡΥΨΩ ΣΤΟ ΑΜΠΑΡΙ ΤΟΥ ΠΛΟΙΟΥ!

ΓΚΡΡ... ΑΥΤΗ Η ΠΟΡΤΑ ΔΕΝ ΠΕΦΤΕΙ!
ΠΑΦ!
ΝΤΑΠ!
ΓΚΑΠ

ΓΡΗΓΟΡΑ, ΑΛΛΟ ΕΝΑ ΦΟΡΤΙΟ!

ΣΝΙΦ! ΒΑΡΕΛΙΑ ΜΕ ΠΑΜΠΑΛΑΙΟ ΚΡΑΣΙ!

ΕΠ! Ο ΠΟΠΑΪ ΦΕΡΝΕΙ ΚΙ' ΑΛΛΑ!

ΧΡΕΙΑΖΕΤΑΙ ΤΣΕΚΟΥΡΙ ΓΙΑ ΝΑ ΤΗΝ ΑΝΟΙΞΕΙΣ!

ΠΑΩ ΝΑ ΠΑΡΩ ΑΠΟ ΤΟ ΠΛΟΙΟ!

ΣΙΓΟΥΡΑ ΣΤΟ ΑΜΠΑΡΙ ΘΑ ΒΡΩ ΤΣΕΚΟΥΡΙ!
321

ΟΥΛΠ! ΜΑ ΑΥΤΑ ΕΙΝΑΙ ΒΑΡΕΛΙΑ!
10

ΟΡΙΣΤΕ! ΔΕΝ ΥΠΑΡΧΟΥΝ ΑΛΛΑ ΣΤΗΝ ΑΠΟΘΗΚΗ ΤΗΣ ΤΑΒΕΡΝΑΣ!

ΕΤΣΙ Ο ΜΠΑΜΠΑΣ ΔΕΝ ΘΑ ΤΑ ΒΡΕΙ ΚΑΙ ΔΕΝ ΘΑ ΓΙΝΕΙ ΤΥΦΛΑ ΣΤΟ ΜΕΘΥΣΙ!

ΝΑ! ΤΟ ΤΣΕΚΟΥΡΙ! ΟΧΙ ΒΕΒΑΙΑ ΓΙΑ ΝΑ ΡΙΞΩ ΤΗΝ ΠΟΡΤΑ!
321

ΑΧ! ΜΑ ΠΟΥ ΠΗΓΕ ΑΥΤΟΣ Ο ΜΠΑΜΠΑΣ;
11

Η ΜΙΚΡΗ ΚΟΡΕΑΤΙΣΣΑ

ΚΙ ΕΝΩ ΕΓΩ ΞΕΠΑΤΩΝΟΜΑΙ, Ο ΠΟΠΑΥ ΤΗΝ ΕΧΕΙ ΑΡΑΞΕΙ ΜΑΚΑΡΙΟΣ ΣΤΗΝ ΚΟΥΝΙΑ!

ΑΡΚΕΤΑ! ΔΕΝ ΚΑΝΩ ΠΙΑ ΤΙΣ ΑΓΓΑΡΕΙΕΣ ΤΟΥ ΣΠΙΤΙΟΥ!

ΕΧΩ ΚΙ ΕΓΩ ΔΙΚΑΙΩΜΑ ΝΑ ΞΕΚΟΥΡΑΣΤΩ!

ΖΖΖ... ΡΟΝ...

ΑΑΑ...ΚΟΙΜΑΤΑΙ ΣΑΝ ΠΕΤΡΑ ΚΑΙ ΔΕΝ ΠΗΡΕ ΧΑΜΠΑΡΙ ΤΙΠΟΤΑ!

ΘΑ ΦΡΟΝΤΙΣΩ ΝΑ ΤΟΝ ΞΥΠΝΗΣΩ ΕΓΩ!

ΑΑ!

KLAWK

ΓΙΑΤΙ ΜΕ ΞΥΠΝΗΣΕΣ, ΟΛΙΒ;

ΓΙΑΤΙ ΘΕΛΩ ΝΑ ΑΚΟΥΣΕΙΣ ΑΥΤΟ ΠΟΥ ΕΧΩ ΝΑ ΣΟΥ ΠΩ!

ΒΑΡΕΘΗΚΑ ΝΑ ΔΟΥΛΕΥΩ ΣΑΝ ΣΚΛΑΒΑ!

ΔΕΝ ΚΑΤΑΛΑΒΑΙΝΩ!

ΘΕΛΩ ΝΑ ΜΟΥ ΜΕΝΕΙ ΚΑΙ ΜΕΝΑ ΩΡΑ ΝΑ ΞΑΠΛΩΣΩ ΣΤΗΝ ΚΟΥΝΙΑ, ΟΠΩΣ ΚΑΝΕΙΣ ΕΣΥ, ΟΤΑΝ ΓΥΡΝΑΣ ΑΠΟ ΤΗ ΔΟΥΛΕΙΑ!

ΕΧΕΙΣ ΚΑΘΕ ΔΙΚΑΙΩΜΑ!

ΓΙΑΤΙ ΔΕΝ ΠΑΙΡΝΕΙΣ ΜΙΑ ΓΥΝΑΙΚΑ ΝΑ ΣΕ ΒΟΗΘΑΕΙ ΜΕΡΙΚΕΣ ΩΡΕΣ;

ΘΑΥΜΑΣΙΑ ΙΔΕΑ!

ΘΑ ΤΗΝ ΒΡΩ ΑΠΟ ΤΙΣ ΜΙΚΡΕΣ ΑΓΓΕΛΙΕΣ ΣΤΗΝ ΕΦΗΜΕΡΙΔΑ!

ΧΕ!ΧΕ!

ΕΙ...ΕΝΑ ΓΡΑΦΕΙΟ ΠΡΟΣΦΕΡΕΙ ΟΙΚΙΑΚΕΣ ΒΟΗΘΟΥΣ, ΜΕ 4 ΔΟΛΛΑΡΙΑ ΤΗΝ ΩΡΑ!

ΕΙΝΑΙ ΚΑΛΗ ΕΥΚΑΙΡΙΑ!

ΘΑ ΤΗΛΕΦΩΝΗΣΩ ΝΑ ΜΟΥ ΣΤΕΙΛΟΥΝ ΑΜΕΣΩΣ ΜΙΑ!

ΝΑΙ, ΜΙΛΩ ΜΕ ΤΟ ΓΡΑΦΕΙΟ ΕΥΡΕΣΕΩΣ ΟΙΚΙΑΚΩΝ ΒΟΗΘΩΝ,

ΛΟΙΠΟΝ,

ΤΥΧΕΡΗ ΗΜΟΥΝΑ! ΜΟΛΙΣ ΠΡΟΛΑΒΑ ΝΑ ΠΡΟΣΛΑΒΩ ΤΗΝ ΤΕΛΕΥΤΑΙΑ ΔΙΑΘΕΣΙΜΗ!

ΕΙΝΑΙ ΟΛΕΣ ΚΟΡΕΑΤΙΣΣΕΣ... ΓΙ' ΑΥΤΟ ΠΑΙΡΝΟΥΝ ΛΙΓΑ ΧΡΗΜΑΤΑ!...ΑΑ, ΝΑΤΗ, ΘΑ ΗΡΘΕ!

ΝΤΡΙΙΙΝ

ΚΑΛΗΜΕΛΑ ΣΑΣ!

ΚΑΛΩΣ ΩΡΙΣΕΣ! ΘΑ ΣΟΥ ΔΕΙΞΩ ΑΜΕΣΩΣ, ΤΙ ΠΡΕΠΕΙ ΝΑ ΚΑΝΕΙΣ!

...ΚΑΙ ΤΕΛΟΣ ΘΑ ΠΛΥΝΕΙΣ ΤΑ ΠΙΑΤΑ! ΤΙ ΛΕΣ, ΘΑ ΤΑ ΠΡΟΛΑΒΕΙΣ ΟΛΑ, ΣΕ ΜΙΑ ΩΡΑ;

ΝΑΙ!...

ΜΟΝΟ ΠΟΥ ΧΡΕΙΑΖΟΜΑΙ ΧΩΡΟ ΓΙΑ ΝΑ ΔΟΥΛΕΨΩ! ΕΣΥ ΘΑ ΠΑΣ ΕΞΩ ΣΤΟΝ ΚΗΠΟ!

ΟΠΩΣ ΘΕΣ!

ΕΕΙ...ΜΟΥ ΦΑΙΝΕΤΑΙ ΚΑΛΗ ΣΤΗ ΔΟΥΛΕΙΑ ΤΗΣ!

ΔΟΥΛΕΥΕΙ ΣΑΝ ΜΗΧΑΝΗ!

ΔΕΝ ΜΠΟΡΩ ΝΑ ΤΟ ΠΙΣΤΕΨΩ!

ΕΛΕΥΘΕΡΗ ΑΠΟ ΤΙΣ ΔΟΥΛΕΙΕΣ, ΝΑ ΚΟΥΝΙΕΜΑΙ ΚΑΤΩ ΑΠΟ ΤΟΝ ΙΣΚΙΟ ΤΩΝ ΔΕΝΤΡΩΝ!...

ΕΓΩ ΤΕΛΕΙΩΣΑ ΤΩΛΑ ΚΥΡΙΑ!
ΝΑΙ;ΣΤΑΣΟΥ ΝΑ ΔΩ!

ΕΠ!ΠΟΤΕ Η ΚΟΥΖΙΝΑ ΜΟΥ ΔΕΝ ΗΤΑΝ ΤΟΣΟ ΤΑΚΤΟΠΟΙΗΜΕΝΗ!

ΤΟ ΠΑΤΩΜΑ ΤΟΥ ΣΑΛΟΝΙΟΥ ΕΙΝΑΙ ΣΚΕΤΟΣ ΚΑΘΡΕΦΤΗΣ!

ΚΑΙ ΤΟ ΥΠΝΟΔΩΜΑΤΙΟ ΣΕ ΠΛΗΡΗ ΤΑΞΗ!

ΚΡΑΤΑ!ΤΑ ΑΞΙΖΕΙΣ ΠΡΑΓΜΑΤΙΚΑ ΑΥΤΑ ΤΑ ΧΡΗΜΑΤΑ!
ΕΥΧΑΛΙΣΤΩ!

ΓΕΙΑ ΣΑΣ!
ΣΕ ΠΕΡΙΜΕΝΩ ΑΥΡΙΟ!

ΤΩΡΑ ΕΧΩ ΤΟ ΑΠΟΓΕΥΜΑ ΜΟΥ ΕΛΕΥΘΕΡΟ! ΔΕΝ ΕΙΝΑΙ ΥΠΕΡΟΧΟ;
ΒΕΒΑΙΑ!

ΤΙ ΘΑ 'ΛΕΓΕΣ ΝΑ ΠΑΜΕ ΣΤΟ ΣΙΝΕΜΑ;
Ο.Κ., ΟΛΙΒ!

ΘΑ ΕΠΩΦΕΛΗΘΩ ΓΙΑ ΝΑ ΦΟΡΕΣΩ ΤΟ ΜΕΝΤΑΓΙΟΝ ΠΟΥ ΜΟΥ ΧΑΡΙΣΕΣ!
ΖΕΣΤΑΙΝΩ ΤΟ ΑΥΤΟΚΙΝΗΤΟ!

ΜΑ ΤΟΥΣ ΔΙΑΒ...
ΑΑΑΑΑ

ΤΙ ΕΓΙΝΕ, ΟΛΙΒ;
ΤΑ ΚΟΣΜΗΜΑΤΑ ΜΟΥ ΕΞΑΦΑΝΙΣΤΗΚΑΝ!

ΔΙΑΒΟΛΟΙ! ΠΑΝΕ ΚΑΙ ΤΑ ΛΕΦΤΑ ΑΠΟ ΤΟ ΧΡΗ-ΜΑΤΟΚΙΒΩΤΙΟ!

ΟΟΟΙ!... ΜΠΟΥΟΥ...

ΠΟΙΟΣ ΜΑΣ ΖΑΛΑ-ΦΡΩΣΕ;

Η ΚΟΡΕΑΤΙΣΣΑ! ΔΕΝ ΜΠΟΡΕΙ, ΠΑΡΑ ΝΑΝΑΙ ΑΥΤΗ!

ΝΑ ΓΙΑΤΙ ΚΟΥΒΑΛΟΥΣΕ ΕΚΕΙΝΗ ΤΗΝ ΤΣΑΝΤΑΡΑ! ΓΙΑ ΝΑ ΚΡΥΨΕΙ ΤΑ ΚΛΟ-ΠΙΜΑΙΑ!.. ΤΗΛΕΦΩΝΩ ΣΤΟ ΓΡΑΦΕΙΟ!

ΔΕΝ ΚΑΤΑΛΑΒΑΙΝΩ!... ΚΑ-ΝΕΙΣ ΔΕΝ ΤΟ ΣΗΚΩΝΕΙ!

ΥΠΗΡΧΕ ΔΙΕΥ-ΘΥΝΣΗ ΣΤΗΝ Ε-ΦΗΜΕΡΙ-ΔΑ;

ΟΧΙ! ΜΟΝΟ ΤΟ ΝΟΥΜΕΡΟ ΤΟΥ ΤΗΛΕΦΩ-ΝΟΥ!

Η ΙΣΤΟΡΙΑ ΜΥΡΙΖΕΙ Α-ΠΑΤΗ! ΠΑΩ ΣΤΗΝ Α-ΣΤΥΝΟΜΙΑ!..

ΤΙ ΠΑΘΑ-ΜΕΕΕ...

ΑΜΑΝ! ΤΙ ΠΟΛΥΚΟ-ΣΜΙΑ ΕΔΩ ΜΕΣΑ!

ΑΠΟ ΜΕΝΑ ΑΡΠΑΞΑΝ 2000 ΔΟΛΛΑΡΙΑ ΚΙ ΟΛΑ ΤΑ ΑΣΗΜΙΚΑ!

ΑΠΟ ΜΕΝΑ 3 ΡΟΛΟΓΙΑ!

ΗΡΕΜΗΣΤΕ, ΠΑΡΑΚΑΛΩ!

ΠΡΟΚΕΙΤΑΙ ΑΣΦΑΛΩΣ ΓΙΑ ΟΡΓΑΝΩΜΕΝΗ ΣΠΕΙΡΑ! Η ΧΑΜΗΛΗ ΤΙΜΗ ΗΤΑΝ ΤΟ ΚΟΛ-ΠΟ ΓΙΑ ΝΑ ΤΟΥΣ ΑΝΟΙΓΕΤΕ ΤΑ ΣΠΙΤΙΑ ΣΑΣ...

ΟΙ ΑΝΤΡΕΣ ΜΟΥ ΚΟΣΚΙ-ΝΙΖΟΥΝ ΤΗΝ ΠΟΛΗ, ΑΝΑ-ΖΗΤΩΝΤΑΣ ΤΟΥΣ... ΚΑ-ΝΕΤΕ ΛΙ-ΓΗ ΥΠΟ-ΜΟΝΗ...

ΑΥΤΕΣ ΟΙ ΜΙΚΡΕΣ ΑΠΑΤΕΩΝΙΣΕΣ, ΕΧΟΥΝ ΚΛΕΨΕΙ ΔΕΚΑ-ΔΕΣ ΑΝΘΡΩΠΟΥΣ!

ΟΧΙ!

ΤΙ ΛΕΣ, ΘΑ ΤΟΥΣ ΞΕΤΡΥΠΩΣΕΙ Η ΑΣΤΥΝΟ-ΜΙΑ;

ΠΟΥ ΝΑ ΞΕΡΩ!

ΣΕ ΛΙΓΟ ΘΑ ΠΡΕΠΕΙ ΝΑ ΠΑΩ ΓΙΑ ΨΑΡΕΜΑ, ΑΝ ΘΕΛΩ ΝΑ ΟΙΚΟΝΟΜΗΣΟΥΜΕ ΤΙΠΟΤΑ ΧΡΗΜΑΤΑ!

ΔΕΝ ΕΙΝΑΙ ΤΟ ΚΑΘΗΚΟΝ ΠΟΥ ΜΕ ΣΠΡΩΧΝΕΙ, ΟΣΟ ΤΟ ΟΠ...

...ΑΥΤΑ ΤΑ ΜΙΚΡΟΒΙΑ ΜΠΟΡΕΙ ΚΑΙ ΝΑ ΞΕΦΥΓΟΥΝ!

ΕΙΜΑΣΤΕ ΟΛΕΣ;
ΟΛΕΣ!

ΜΗΧΑΝΕΣ ΠΡΟΣΩ ΟΛΟΤΑΧΩΣ! ΓΥΡΝΑΜΕ ΑΜΕΣΩΣ ΣΤΗΝ ΠΑΤΡΙΔΑ!

ΕΛΠΙΖΩ ΝΑ ΠΕΣΩ ΣΕ ΚΑΝΕΝΑ ΚΟΠΑΔΙ ΣΑΡΔΕΛΛΕΣ!

ΑΛΛΟ ΚΑΙ ΤΟΥΤΟ!.. ΜΑ ΑΥΤΗ ΕΚΕΙ, ΕΙΝΑΙ...

..ΜΙΑ ΝΑΡΚΗ!... ΑΟΥΟΥ!
ΜΡΑΜΚ

ΓΚΡΡ!...ΗΘΕΛΑ ΝΑ 'ΞΕΡΑ ΠΟΙΟΣ ΔΙΑΣΚΕΔΑΖΕΙ ΑΦΗΝΟΝΤΑΣ ΤΕΤΟΙΑ ΠΡΑΓΜΑΤΑ ΣΤΗ ΘΑΛΑΣΣΑ!

ΠΑΕΙ ΤΟ ΚΑΙΚΑΚΙ ΜΟΥ! ΔΕ ΜΟΥ ΜΕΝΕΙ. ΠΑΡΑ ΝΑ ΠΕΡΙΜΕΝΩ ΚΑΝΕΝΑ ΠΛΟΙΟ. ΠΟΥ ΘΑ ΜΕ ΠΑΕΙ ΣΤΟ ΛΙΜΑΝΙ!

ΝΑ ΕΝΑ, ΑΛΛΑ ΤΡΑΒΑΕΙ ΣΤΗΝ ΑΝΤΙΘΕΤΗ ΚΑΤΕΥΘΥΝΣΗ!

ΔΕΝ ΠΕΙΡΑΖΕΙ! ΘΑ ΤΟ ΠΡΟΛΑΒΩ ΚΑΙ ΘΑ ΖΗΤΗΣΩ ΝΑ ΜΟΥ ΔΑΝΕΙΣΟΥΝ ΜΙΑ ΒΑΡΚΑ!

ΔΕΝ ΦΑΝΤΑΖΟΜΑΙ ΝΑ ΜΟΥ ΤΗΝ ΑΡΝΗΘΟΥΝ!

ΑΝΘΡΩΠΟΣ ΣΤΗ ΘΑΛΑΣΣΑ!

ΜΑ ΤΟΥΣ ΔΙΑΒΟΛΟΥΣ! ΔΕΝ ΜΕ ΑΚΟΥΣΑΝ!

ΚΑΛΥΤΕΡΑ Ν' ΑΝΕΒΩ, ΝΑ ΜΙΛΗΣΩ ΜΕ ΤΟΝ ΚΑΠΕΤΑΝΙΟ ΤΟΥΣ!

ΝΑΜΑΙ ΠΑΝΩ!

ΠΡΕΠΕΙ ΝΑΝΑΙ ΟΛΟΙ ΚΑΤΩ!

ΜΑ...ΤΙ ΕΙΝΑΙ ΤΟΥΤΑ ΔΩ;

ΜΑΣΚΕΣ ΚΑΙ ΠΕΡΟΥΚΕΣ ΑΣΙΑΤΙΖΟΝ!... ΜΑ ΤΟΤΕ...

ΧΑ/ΧΑ! ΜΕ ΤΟ "ΓΡΑΦΕΙΟ" ΜΑΣ ΟΙΚΟΝΟΜΗΣΑΜΕ 3 ΚΑΣΕΣ ΚΟΣΜΗΜΑΤΑ ΚΑΙ 1 ΠΑΡΑΔΑΚΙ!
ΟΙ ΜΙΝΓΚΣ!

ΤΩΡΑ ΞΕΚΑΘΑΡΙΣΑΝ ΤΑ ΠΑΝΤΑ!

ΤΩΡΑ ΟΜΩΣ ΘΑ ΛΟΓΑΡΙΑΣΤΟΥΝ ΜΕ ΜΕΝΑ ΚΑΙ...ΤΟ ΣΠΑΝΑΚΙ ΜΟΥ!

ΑΜΑΝ, Ο ΠΟΠΑΥ!

ΑΚΡΙΒΩΣ ΑΥΤΟΣ, ΜΠΑΣΜΕΝΑ!

ΚΡΑΤΣ

ΑΟΥΓΚ

ΣΤΗΝ ΠΑΝΤΑ, ΣΚΟΤΩΝΕΙ!

ΑΟΥ!

ΣΟΜΠ!

ΠΙΣΤΕΨΑΤΕ ΠΩΣ ΤΑ ΠΙΑΣΑΤΕ, ΕΕΕ;

ΑΝΤΙΘΕΤΑ, ΑΛΛΟΙ ΠΙΑΣΤΗΚΑΝ!

ΕΤΟΙΜΟΙ ΓΙΑ ΤΟ ΠΑΚΕΤΑΡΙΣΜΑ!

ΕΠΙΣΤΡΟΦΗ ΣΤΟ ΛΙΜΑΝΙ!

ΕΙΣΤΕ ΕΝΤΕΛΩΣ ΑΝΙΚΑΝΟΙ!

ΠΡΕΠΕΙ ΝΑ ΠΙΑΣΕΤΕ ΤΟΥΣ ΚΛΕΦΤΕΣ

ΖΙΑ

Μικρό μου ΠΟΝΥ

οι φορεσιές σου

Μικρό μου ΠΟΝΥ **Πριγκιποπούλα** σε ντύνω με χαρά.
Μικρό μου ΠΟΝΥ μια **Ομορφούλα** σου βάζω τώρα φορεσιά.
Μικρό μου ΠΟΝΥ ντύσου **Βολτούλα** βόλτα να πάμε και οι δυο.
Μικρό μου ΠΟΝΥ ντύσου ωραία στο **Πατινάζ** να σε χαρώ.

Υπάρχουν πολλές και όμορφες φορεσιές ΠΟΝΥ, για να κάνεις μια όμορφη συλλογή.

el greco

Το Ημερολόγιο της bibi-bo

Διασκέδαστε τώρα με τις όμορφες ιστορίες της πολυαγαπημένης σας BIBI-BO.
Κυκλοφορούν σε εικονογραφημένα βιβλία για να τις διαβάζετε και να τις χρωματίζετε με τους μαρκαδόρους που σας χαρίζει η BIBI-BO.
Μαζί με κάθε βιβλιαράκι μια κασέτα με τη φωνή της BIBI-BO που σας διηγείται η ίδια τις περιπέτειές της.

Ακούς τις ιστορίες
Διαβάζεις το βιβλίο
και Ζωγραφίζεις
τις όμορφες εικόνες.

ΔΩΡΟ
4 χρωματιστοί μαρκαδόροι

el greco